Kredi
Szczecińska 22
75-135 Koszalin
94 717 09 40
biuro@kredi.pl

DZIAŁKA NA SPRZEDAŻ

pow. działki: 7 710,00 m^2,

Parnowo

Cena **1 000 000** zł

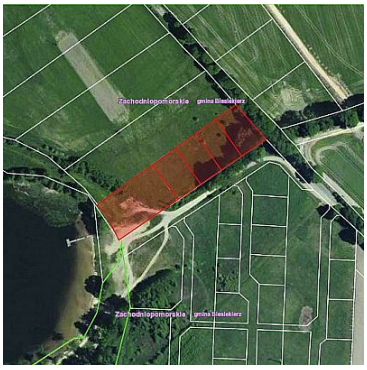

Działka nad Jeziorem Parnowskim, z dostępem do plaży, położona nieopodal rezerwatu przyrody "Parnowo`.
Atrakcyjna okolica, z drugiej strony jeziora piękny, zabytkowy Pałac von Heydebrecków z pierwszej połowy XIX wieku, miejsce, w którym odbywają się liczne imprezy okolicznościowe.
Działka pod inwestycję o charakterze usługowo-gastronomicznym. W specjalnej cenie!
Wydane dla działek warunki zabudowy zakładają nieuciążliwą działalność usługowo-przemysłową, z zabudową o charakterze mieszkaniowo-usługowym, do wysokości 12m.

Kredi
Szczecińska 22
75-135 Koszalin
94 717 09 40
biuro@kredi.pl

Działka w kształcie prostokąta, **o powierzchni 7710 m².**
Dojazd: drogą utwardzoną, 2km od drogi S6.
Uzbrojenie: przy drodze doprowadzony jest prąd.
Do drogi zostanie również przyłączona kanalizacja oraz woda (do granicy działki).
Istnieje również możliwość doprowadzenia kanalizacji do działki na życzenie klienta.

Zapraszam do kontaktu!

Symbol	43/KRI/OGS	Rodzaj nieruchomości	DZIAŁKA
Rodzaj transakcji	SPRZEDAŻ	Status	AKTUALNA
Nieruchomość dostępna od	07.03.2019	Cena	1 000 000 PLN
Cena za m2	130 PLN	Cena negocjowana	JEST
Kraj	POLSKA	Województwo	ZACHODNIOPOMORSKIE
Powiat	koszaliński	Gmina	Biesiekierz
Miejscowość	Parnowo	Kod pocztowy	76-039
Położenie działki	TEREN ZRÓŻNICOWANY	Wygląd działki	PUSTA
Możliwa zabudowa	WOLNOSTOJĄCA	Położenie	WIEŚ
Powierzchnia działki	7 710 m²	Kształt działki	PROSTOKĄT
Rodzaj działki	INWESTYCYJNA, BUDOWLANA, REKREACYJNA	Droga dojazdowa	UTWARDZONA
Uciążliwość okolicy	CICHE	Najbliższe jezioro	20m

Daria Chudzińska
LICENCJONOWANY
(nr. licencji: 24839)
pośrednik w obrocie nieruchomościami
zobacz oferty

+48 696 675 291
daria.chudzinska@kredi.pl

Więcej ofert na stronie **www.nieruchomosci.kredi.pl**